



CARNET DE ROUTE

FC Lorient – FC Nantes
31.01.26



SOMMAIRE

1 – POINT DE RDV POUR ESCORTE

2 – STADE

3 – PARKING

4 – TRIBUNE

5 – INFORMATIONS

6 – OBJETS INTERDITS

7 – CONTACT

POINT DE RDV – ESCORTE

Les Autorités prévoient un point d'escorte à
l'aire de Boul Sapin **UNIQUEMENT** pour les BUS
et MiniBUS



RDV A 17H

LE STADE

Construction: 1959

Capacité : 14 608 places

Adresse : RUE Du Tour des Portes
56100 Lorient

Coordonnées :
47° 44' 33.28" N -3° 22' 5.83" W



PARKING – BUS / MINIBUS

2. Le Stationnement

Bus et Mini-Bus

Capacité : **6 bus Ou 10 J9**

(transmission de l'immatriculation des véhicules en amont de la rencontre)

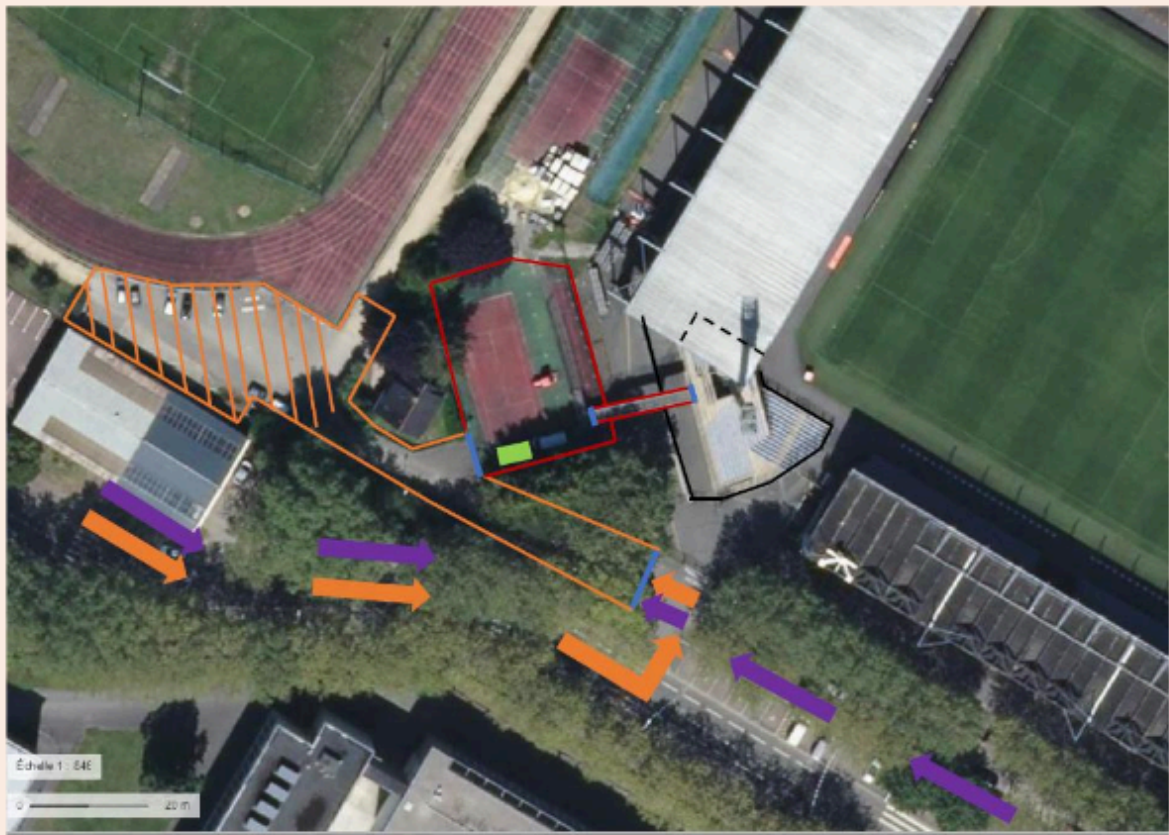

- Portails / Portillons
- Zone de stationnement visiteurs
- Zone d'attente / palpation
- Secteur visiteurs dans l'enceinte (700p)
- Guichet billetterie visiteurs
- Accès en véhicule (autorisé) au secteur visiteurs
- Accès piéton au secteur visiteurs

PARKING - VOITURES

Parking : Centre
d'affaire "La
découverte"

Ouvert toute la
journée à
destination des
supporters
Nantais

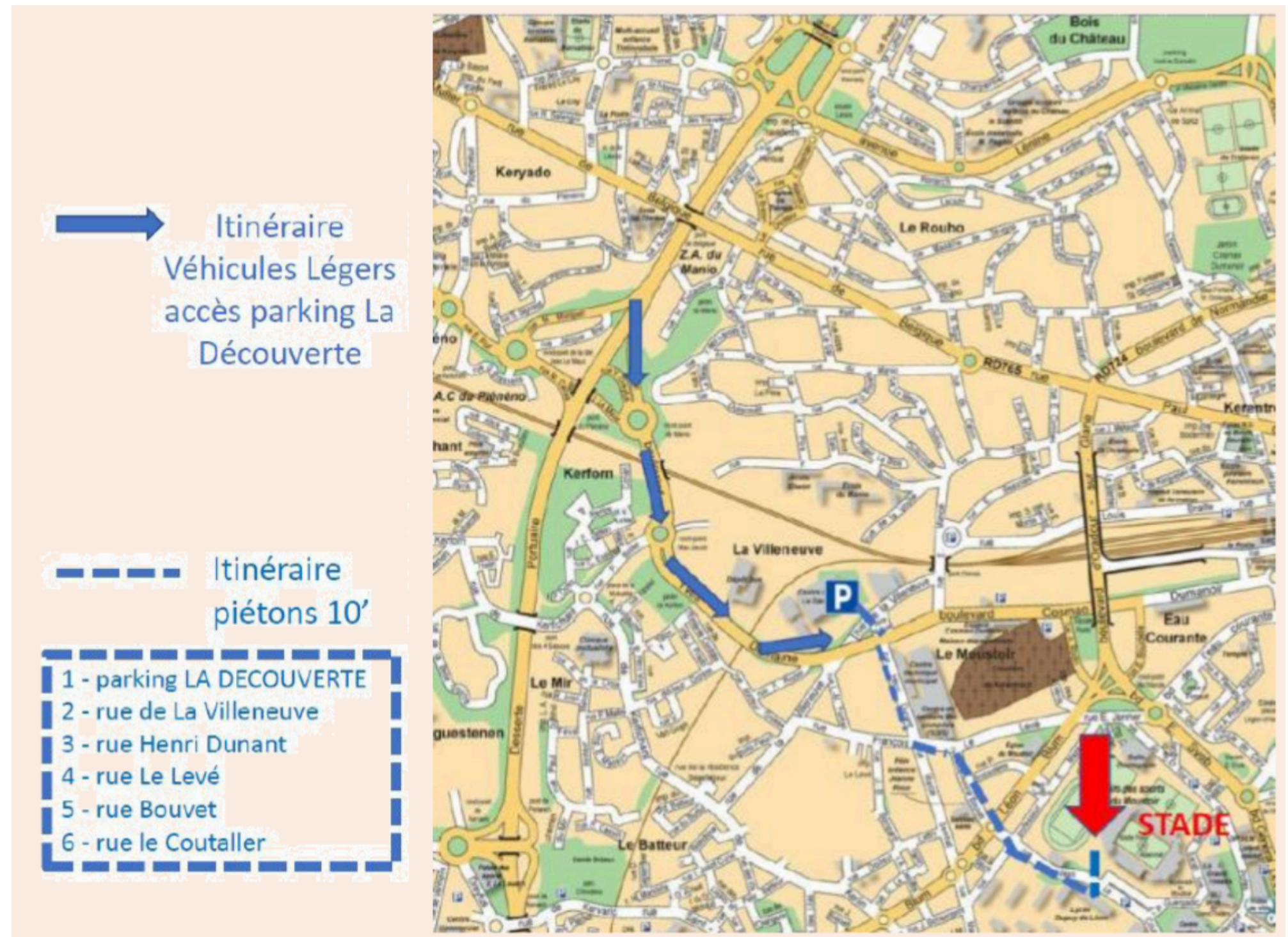

TRIBUNE



Vu de la tribune



INFORMATIONS

Offre boisson :



- Bière : 5,50€
- Breizh Cola : 4,00€
- Breizh Cola Zéro : 4,00€
- Breizh Thé Glacé : 4,00€
- Breizh Agrum : 4,00€
- Badoit : 4,00€
- Evian : 4,00€

Offre nourriture :



- Sandwich : 4,50€
- Barre chocolaté : 2,00€

Moyen de Paiement :

- Carte Bancaire

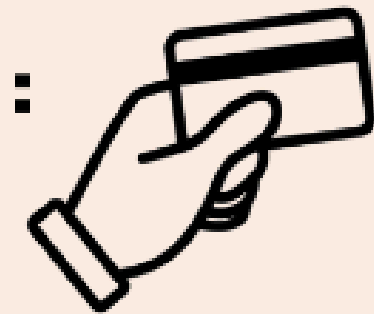

Fonctionnement Gobelets :

- Pas de consigne
- Récupération des gobelets à la sortie du parcage



OBJETS INTERDITS



CONTACTS



Léandre COVÈS

Référent Supporters

06 72 43 09 68
leandre.coves@fcnantes.com



FC NANTES
Centre Sportif José Arribas
Route de la Jonelière 44240 La Chapelle sur Erdre Tél : 02 40 37 29 00
Email : contact@fcnantes.com

fcnantes.com



Bon déplacement !

Allez Nantes